

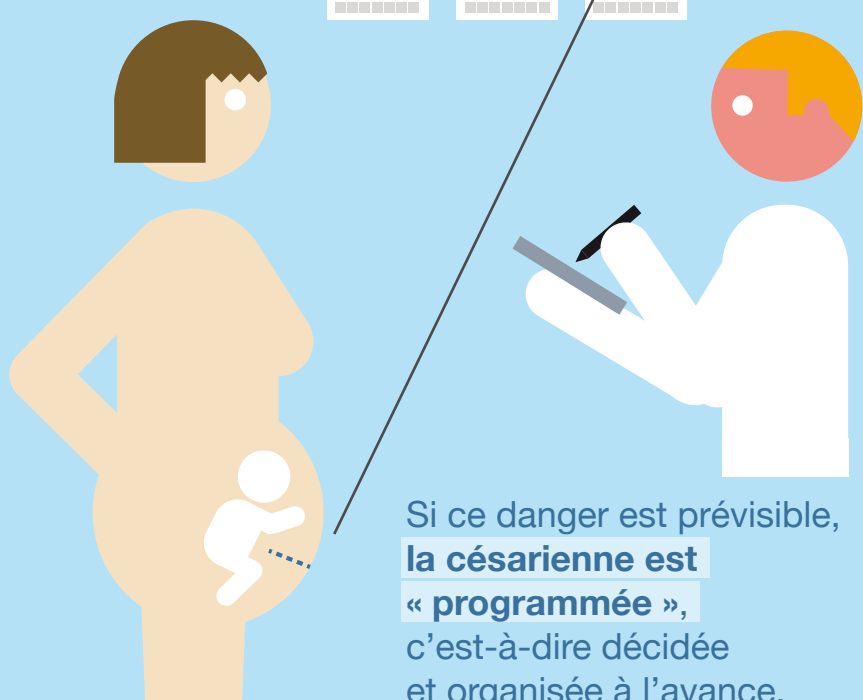

La césarienne programmée à terme

Qu'est-ce qu'une césarienne programmée à terme ?

►► Une césarienne au terme de la grossesse est nécessaire lorsque l'accouchement par voie naturelle peut représenter un danger pour la femme ou le bébé.



Si ce danger est prévisible, la césarienne est « programmée », c'est-à-dire décidée et organisée à l'avance.

LES CÉSARIENNES EN FRANCE



environ **1/2** est programmée



environ **1/2** réalisée en urgence

► La césarienne programmée est réalisée après **8 mois et demi de grossesse**.

Dans quelles situations ?

AUTOMATIQUEMENT DANS DE RARES SITUATIONS

par exemple :

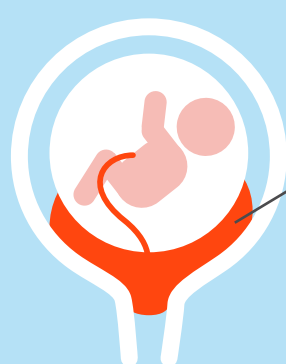

Placenta mal-positionné

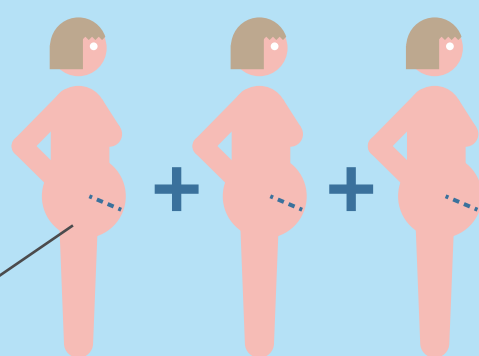

Antécédents de 3 césariennes

AU CAS PAR CAS

pour certaines situations :

Antécédents de césarienne

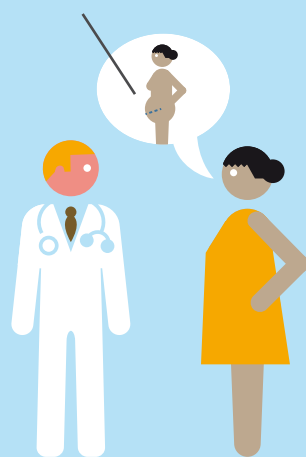

Le bébé se présente par le siège

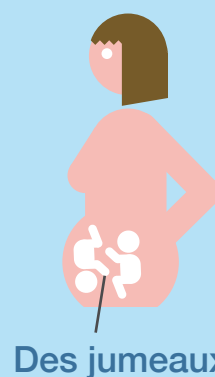
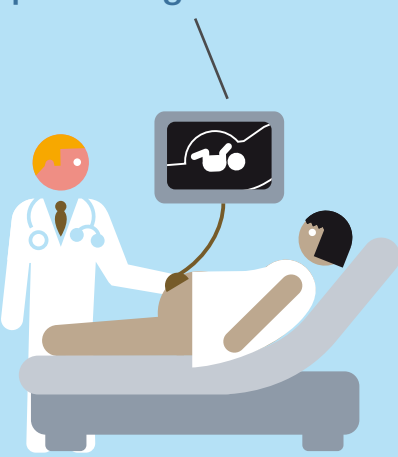

Des jumeaux

Un très gros bébé

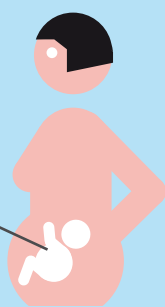

Certains virus chez la femme

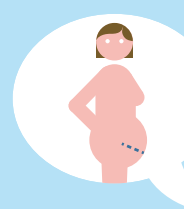
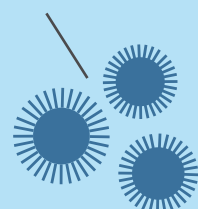

Demande de la femme

►► La décision sera prise :
> après discussion au sein de l'équipe médicale
> après discussion entre la femme et son médecin
> en fonction des risques respectifs des deux modes d'accouchement (voie naturelle ou césarienne programmée)

Si une césarienne programmée est décidée, le motif est inscrit dans le dossier médical de la femme.

Recommandation « Indications de la césarienne programmée à terme »
Expérimentation « Césarienne programmée à terme : optimiser la pertinence »